

Rockcycle® smart & easy Handlungsanleitung



Rockcycle® Austria: die Recycling Lösung von ROCKWOOL

Mit Rockcycle Austria bietet die ROCKWOOL Handels GmbH bereits seit Mitte 2020 einen kostenpflichtigen Rücknahme- und Recycling-service für ROCKWOOL Steinwolle-Dämmstoffe an. Die Steinwolle-abfälle werden mit Hilfe von Entsorgungspartnern zur Wiederverwertung in eines der ROCKWOOL Werke in Deutschland geliefert.

Dort werden sie gesammelt, aufbereitet und sukzessive dem Produktionsprozess wieder zugeführt. Rockcycle Austria eignet sich für Mengen ab mindestens 3 Tonnen und kann – abhängig von Rohdichte und Transportweg – für Kleinmengen unwirtschaftlich sein. Für diese gibt es mit Rockcycle smart & easy eine eigene Lösung.

Rockcycle smart & easy

Der kostenpflichtige Rücknahmeservice von ROCKWOOL ist ab sofort auch für Kleinmengen verfügbar. Und so geht's:

1. Etikett ausfüllen und aufkleben

Nr. 2021 0001

Rücknahme Etikett Rockcycle® Austria
Formular bitte mit einem wasserfesten Marker vollständig ausfüllen und am Rockcycle smart&easy Sack sichtbar aufkleben!

| | |
|--|---|
| Adresse Auftraggeber (Verursacher/Warbeitsort) | Stadte PLZ und Ort |
| Ansprechpartner | Name Telefonnummer E-Mail |
| Bestelladresse | Stadte PLZ und Ort |
| Verwendetes ROCKWOOL-Produkt | ROCKWOOL-Produktname und Kontrollnummer vom Etikett eintragen |

Achtung! Mineralwolle der Marke ROCKWOOL mit Herstellungsdatum ab 1998 (sortenrein) – Die Mineralwolle ist nicht verunreinigt!

Das Übergeben und der Übernahme dieser Mineralwollabfälle garantieren jeweils gegenüber der ROCKWOOL Operations GmbH & Co. KG die in diesem Formular angegebenen Eigenschaften. Jeder von Ihnen haftet für alle nachfolgenden Folgen, wenn die Wiederverwertung der Abfälle in den Mineralwolle-Produktionsstätten der ROCKWOOL Operations GmbH & Co. KG wegen einer Abweichung von diesen Eigenschaften unzulässig oder unmöglich ist (z.B. Rücktransport, Produktmangel, Ökoprobleme). Auf diese Abnahme Garantie und Haftung kommt österreichisches Recht unter Ausschluss des UN-Kaufrechts zur Anwendung.

ROCKWOOL: Handelsgesellschaft nicht
Eichenstraße 38, 1120 Wien
01.02.2021

Datum

Formenmäßige Fertigung (Unterschrift, Stempel)

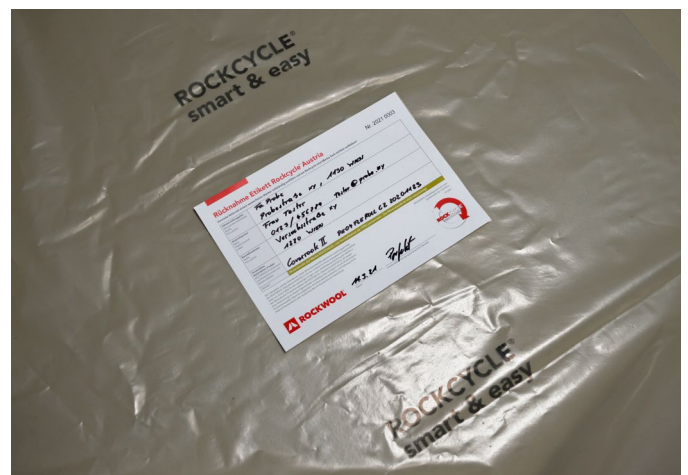

Füllen Sie das Etikett mit einem Permanentmarker aus und kleben Sie es auf den Rockcycle smart & easy Sack auf.

Bitte beachten Sie: Nur vollständig ausgefüllte Etiketten werden bei den Abladestationen angenommen!

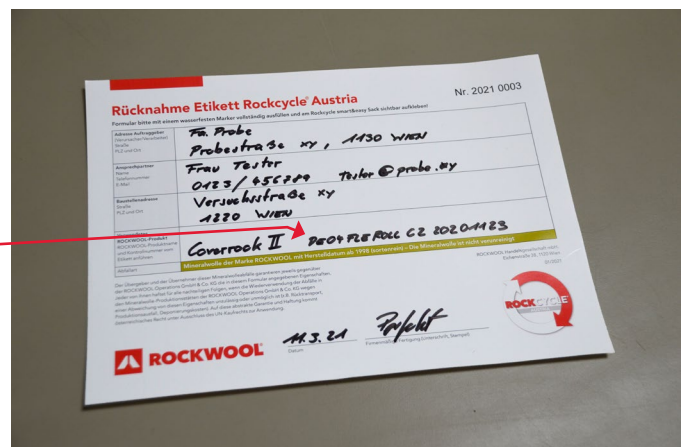
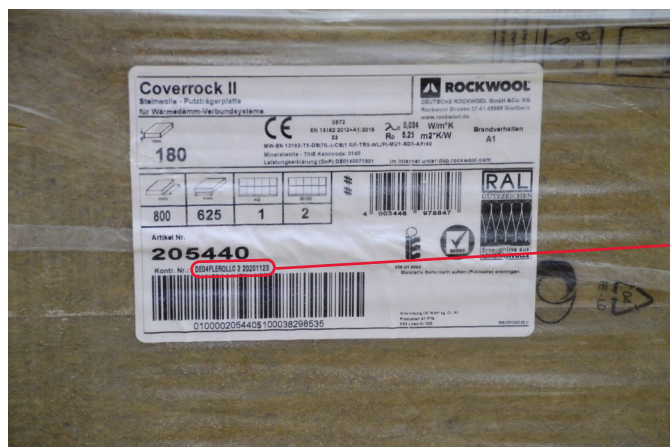

Übernehmen Sie die Kontrollnummer vom Paket-Etikett auf das Rücknahme-Etikett.

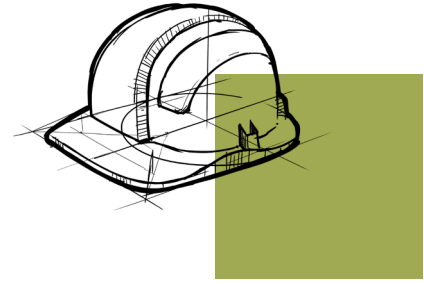

2. Befüllen der PE-Säcke

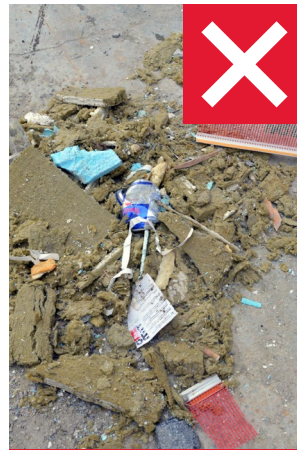

Befüllen Sie die PE-Säcke nur sortenrein mit ROCKWOOL Steinwolle ab Herstellungsdatum 1996.

Bitte beachten Sie: im Rahmen des Rücknahme-Services Rockcycle smart & easy darf ROCKWOOL ausschließlich ROCKWOOL Dämmstoffe zurücknehmen. Andere Materialien können nicht wiederverwertet werden und dürfen daher nicht in den Sack gegeben werden.

ACHTUNG:
Werden Verunreinigungen festgestellt, wird die Abnahme des Sackes vom Werk verweigert und der Abfall wird zu Lasten des Verursachers zur Deponie gefahren.

Nur ROCKWOOL Steinwolle, keine Mineralwollen (Steinwolle und Glaswolle) von anderen Herstellern

3. PE-Sack verschließen

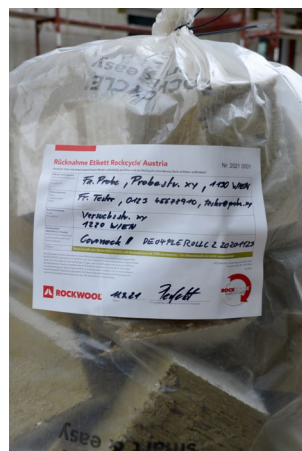

Verschließen Sie den PE-Sack vollständig, z.B. mit einem Kabelbinder.

4. Abladestation

Geben Sie die befüllten PE-Säcke bei einer Abladestation ab.

Bitte beachten Sie: nur verschlossene unbeschädigte PE-Säcke mit einem vollständig ausgefüllten Rücknahme-Etikett werden bei den Abladestationen angenommen!

Eine Liste der Abladestationen finden Sie auf www.rockwool.at/rockcycle oder nutzen Sie den direkten Link:



(Scannen oder klicken)

Wichtige Hinweise

Das Rockcycle smart & easy Set, bestehend aus dem PE-Sack sowie dem Etikett, können Sie beim ROCKWOOL Customer Service bestellen.

Den aktuellen Preis entnehmen Sie bitte der jeweils gültigen Preisliste Hochbau bzw. Flachdach.

| Art.-Nr. | Artikel |
|----------|--------------------------------------|
| 307483 | Etikett für Rockcycle smart & easy * |
| 307578 | Rockcycle PE-Sack * |

* Abgabe nur im Set möglich

Inkludierte Leistungen:

- PE-Sack (fasst ca. 0,20 m³ Dämmstoffverschnitt)
- wasserfestes Etikett A4 Format
- Recycling im ROCKWOOL Werk



Downloads Preislisten- und Produktkataloge (Scannen oder klicken)

Hinweise zur Rücknahme von Baustellenverschnitt:

Die Sammlung und Rücknahme von ROCKWOOL Steinwolle-Baustellenverschnitt gilt ausschließlich für "Neue Mineralwolle" (Herstelldatum ab 1996). Der PE-Sack ist 1650 mm hoch und 950 mm breit und fasst ca. 0,20 m³ Dämmstoffverschnitt.

Das Etikett ist mit einem Permanentmarker auszufüllen und am PE-Sack aufzukleben. Der durchsichtige PE-Sack darf nur mit ROCKWOOL Steinwolle befüllt werden. Bei den Abladestationen werden nur verschlossene unbeschädigte PE-Säcke mit vollständig ausgefülltem Etikett angenommen.

Unser Auftragservice ist für Sie erreichbar:

- montags bis donnerstags von 7.30 Uhr bis 16.30 Uhr
- freitags von 7.30 Uhr bis 13.30 Uhr

Hinweise zur Rücknahme:

- Nur ROCKWOOL Dämmstoffe hergestellt nach 1996
- Sortenrein
- Nur Produkte aus den Segmenten Hochbau, Flachdach und WDVS



Alle Informationen zu Rockcycle smart & easy finden Sie auf

www.rockwool.at/rockcycle

ROCKWOOL Handelsgesellschaft m.b.H.

Eichenstraße 38
1120 Wien

T +43 (0) 1 797 26-0
www.rockwool.at



Unsere technischen Informationen geben den Stand unseres Wissens und unserer Erfahrung zum Zeitpunkt der Drucklegung wieder. Verwenden Sie bitte deshalb die jeweils neueste Auflage, da sich Erfahrungs- und Wissensstand stets weiterentwickeln. In Zweifelsfällen setzen Sie sich bitte mit uns in Verbindung. Beschriebene Anwendungsbeispiele können besondere Verhältnisse des Einzelfalles nicht berücksichtigen und erfolgen daher ohne Haftung. Unseren Geschäftsbeziehungen mit Ihnen liegen stets unsere Allgemeinen Verkaufs-, Lieferungs- und Zahlungsbedingungen in der jeweils neuesten Fassung zugrunde, die Sie unter www.rockwool.at finden. Auf Anfrage senden wir Ihnen die AGBs auch gerne zu.