

SUPERROCK PREMIUM

Gaminio informacija

Pusiau kietos universalios paskirties akmens vatos plokštės
 Gaminio žymėjimo kodas:
 MW-EN 13162-T2-WS-WL(P)-AW0,90-MU1 kai d = 50-99 mm;
 MW-EN 13162-T2-WS-WL(P)-AW1,00-MU1 kai d = 100-200 mm

Techniniai duomenys

- Deklaruojamas šilumos laidumas: $\lambda_D = 0,034 \text{ W/m}\cdot\text{K}$
- Trumpalaikis vandens įmirkis: $\leq 1,0 \text{ kg/m}^2$
- Ilgalaikis vandens įmirkis: $\leq 3,0 \text{ kg/m}^2$
- Gaminio degumo klasifikacija: **A1**
- Garso sugerties koeficientas:
 - $\alpha_w = 0,90$, kai storis 50-99 mm
 - $\alpha_w = 1,00$, kai storis 100-200 mm
- Laidumas vandens garams: $\mu = 1$



Gaminio paskirtis

Pusiau kietos universalios akmens vatos plokštės SUPERROCK PREMIUM naudojamos karkasinės konstrukcijos vertikalių, horizontalių ar nuožulnių atitvarų, kurių neveikia eksploatacinės apkrovos (lengvose karkasinės konstrukcijos sienose, vėdinamų fasadų ir mūrinių trisluoksnių sienų konstrukcijose, palėpėse ar stogo konstrukcijose tarp gegnių, papildomo sienų šiltinimo karkasinėse konstrukcijose, tarpaukštinėse perdangose ir grindyse virš rūšio), šiluminei ir garso izoliacijai.

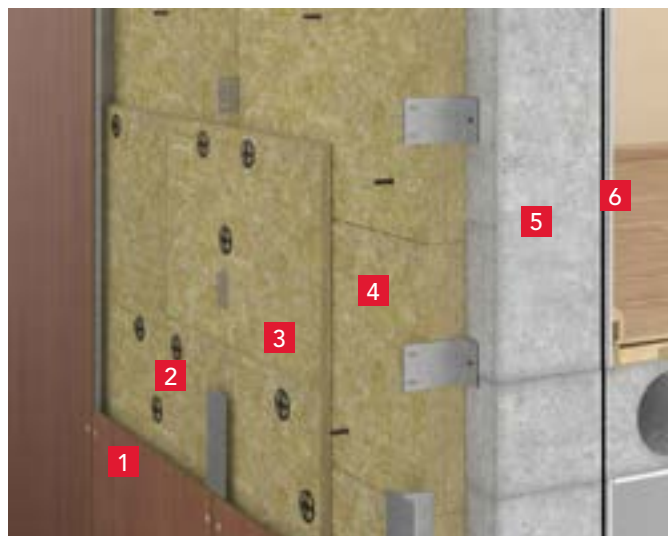

- 1 Išorės apdaila
- 2 Oro tarpas
- 3 VENTIROCK SUPER
- 4 **SUPERROCK PREMIUM**
- 5 Laikančioji siena
- 6 Vidaus apdaila



| Ilgis [mm] | Plotis [mm] | Storis [mm] | Produkto kodas | Šiluminė varža R_D [m ² ·K/W] | Kiekis pakuotėje | | Kiekis paletėje | |
|---------------|----------------|----------------|----------------|---|------------------|-------------------|-----------------|-------------------|
| | | | | | [vnt.] | [m ²] | [pak.] | [m ²] |
| 1000 | 565 | 50 | 306678 | 1,45 | 15 | 8,475 | 30 | 254,25 |
| 1000 | 565 | 75 | 306679 | 2,20 | 10 | 5,65 | 30 | 169,50 |
| 1000 | 565 | 100 | 306681 | 2,90 | 8 | 4,52 | 30 | 135,60 |
| 1000 | 565 | 150 | 306683 | 4,40 | 5 | 2,83 | 30 | 84,75 |
| 1000 | 565 | 200 | 306685 | 5,85 | 4 | 2,26 | 30 | 67,80 |
| 1000 | 610 | 50 | 306667 | 1,45 | 15 | 9,15 | 30 | 274,50 |
| 1000 | 610 | 75 | 306669 | 2,20 | 10 | 6,10 | 30 | 183,00 |
| 1000 | 610 | 100 | 306671 | 2,90 | 8 | 4,88 | 30 | 146,40 |
| 1000 | 610 | 120 | 306672 | 3,50 | 7 | 4,27 | 30 | 128,10 |
| 1000 | 610 | 150 | 306674 | 4,40 | 5 | 3,05 | 30 | 91,50 |
| 1000 | 610 | 160 | 306675 | 4,70 | 5 | 3,05 | 30 | 91,50 |
| 1000 | 610 | 170 | 306732 | 5,00 | 5 | 3,05 | 30 | 91,50 |
| 1000 | 610 | 180 | 306676 | 5,25 | 4 | 2,44 | 30 | 73,20 |
| 1000 | 610 | 200 | 306677 | 5,85 | 4 | 2,44 | 30 | 73,20 |

Paletės matmenys – 2200 x 1200 x 2750 mm (kai plokščių plotis 610 mm) arba 2200 x 1200 x 2715 mm (kai plokščių plotis 565 mm).