



Golden SafetyRules

Handleiding poortinstructie

April 2021

Toegang poortinstructie

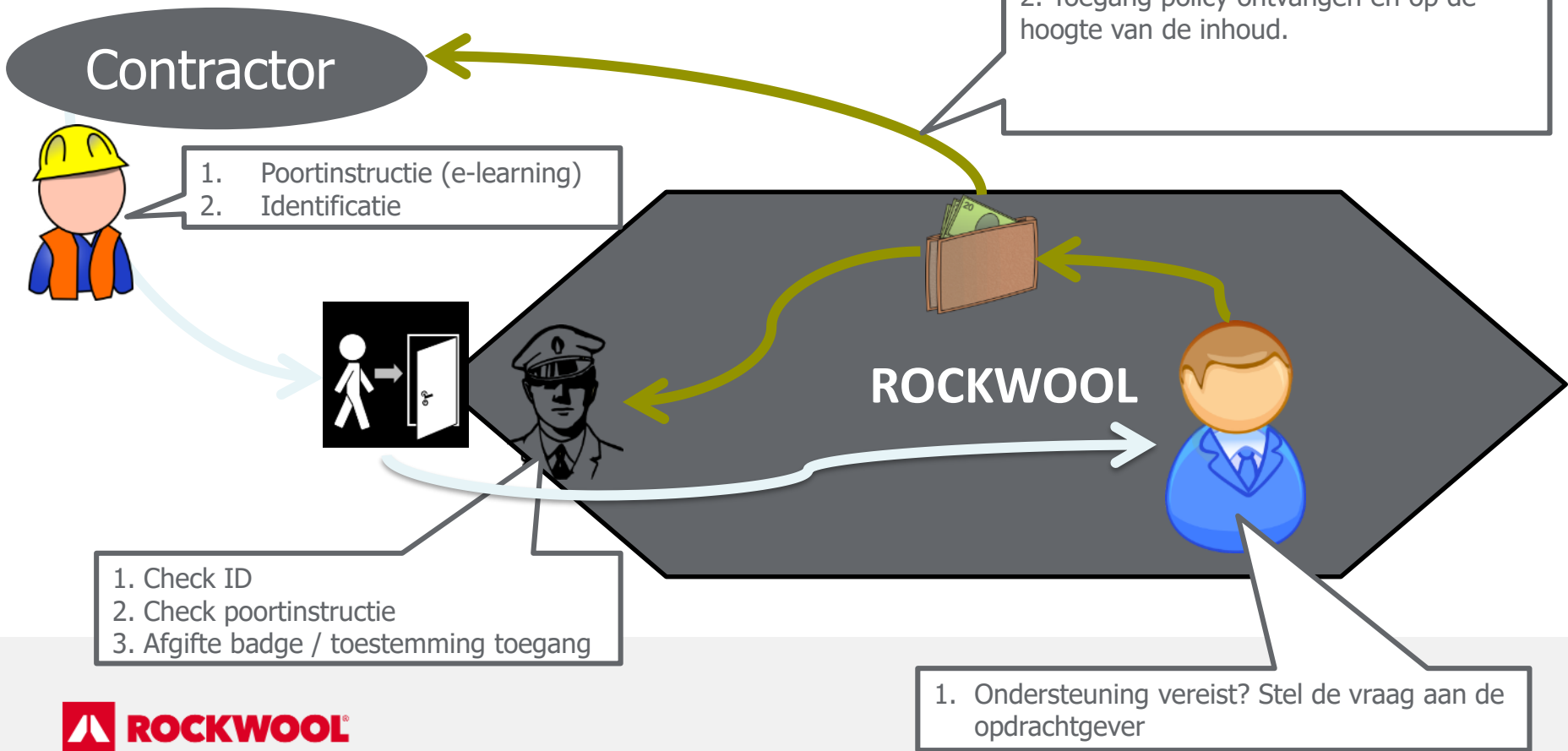

Toegang poortinstructie



- Om de poortinstructie te starten, ga naar:
- https://edu.employabilitymanager.com/cgi-bin/runtime_login.pl?grid=45&prid=2&taal=NL

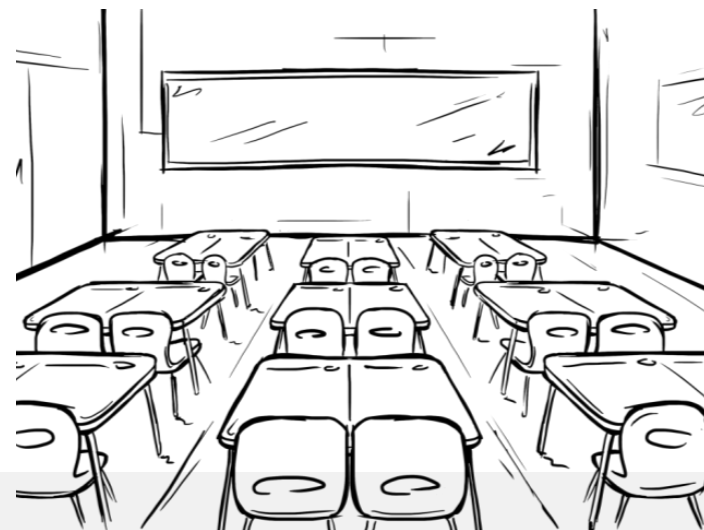

4 talen

Poortinstructie Rockwool

NL EN DE FR PL RO

Welkom bij Rockwool

Bij ROCKWOOL vinden we veilig ondernemen belangrijk. Daarom zetten wij ons in voor de gezondheid en veiligheid van onze medewerkers, onze bezoekers en iedereen die voor ons bedrijf werkt. Onze visie is 'Medewerkers gaan net zo gezond naar huis als ze naar het werk gekomen zijn'. Veiligheid heeft absolute toprioriteit op het ROCKWOOL terrein en daarom hebben we regels en procedures om

Om uw bezoek aan ROCKWOOL in goede banen te leiden vragen we u de poortinstructie te volgen. U kunt hiervoor een account aanmaken. Als u al eerder een bezoek aan ROCKWOOL hebt gebracht en al in het bezit bent van een account kunt u hiernaast inloggen.

Gemaakt met EduBuilder

© 2021



Inloggen

Gebruikersnaam

Wachtwoord

Inloggen

[Wachtwoord vergeten?](#)

[Nieuw account registreren](#)

Wachtwoord vergeten, klik link en volg instructie op.

Reeds een account aangemaakt, dan hier inloggen met gebruikersnaam & wachtwoord

Nog geen account dan eerst Registreren

Voorwaarde gesteld aan wachtwoord

Nieuw account registreren

⚠ Het ingevulde voldoet niet aan de minimale eisen:

- Minimaal 8 karakters
- Minimaal 1 kleine letter
- Minimaal 1 hoofdletter
- Minimaal 1 cijfer

Vul alle velden in.



Nieuw account registreren

Registreren

Annuleren

Als men in bezit is van **VCA**, maak hier de keuze VCA. Voer tevens bij Diploma-nummer **VCA** certificaatregistratie in. Er zal een directe controle plaatsvinden met de **VCA** registratie database in Nederland.

Niet in bezit van een ander veiligheidscertificaat – kies dan geen/anders

ROCKWOOL eist bij bepaalde werkzaamheden die uitgevoerd worden op onze locatie een geldig **VCA** certificaat of een vergelijkbaar certificaat. U opdrachtgever kan u hierover informeren.

Hier werk ik veilig

Mijn cursussen

Kies taal instructie.

Mijn cursussen

Mijn certificaten

Mijn profiel

De volgende cursussen zijn voor u beschikbaar

Start	Poortinstructie	Voortgang: 0.00%	Starten

Persoonlijk dashboard

Aan en uitzetten linker lint.

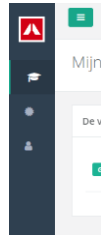

Start de poortinstructie.



Welkom bij ROCKWOOL Roermond

Bij ROCKWOOL vinden we veilig ondernemen belangrijk. Daarom zetten wij ons in voor de gezondheid en veiligheid van onze medewerkers, onze bezoekers en iedereen die voor ons bedrijf werkt.

Onze visie is 'Medewerkers gaan net zo gezond naar huis als ze naar het werk gekomen zijn'. Veiligheid heeft absolute toprioriteit op het ROCKWOOL terrein en daarom hebben we regels en procedures om veilig te werken.

Via de onderstaande link kun je de poortinstructie van ROCKWOOL starten en de theorie van de **Golden Safety Rules** lezen. Aansluitend volgt er een test. Na afsluiting van de test, kun je een certificaat uitprinten, dat verschijnt in het scherm.

Wij wensen je heel veel plezier!

STARTEN

Beginnen met de instructie



Hier werk ik veilig

Jos Dumoulin, Technisch Directeur ROCKWOOL Operations, verwelkomt jullie in onderstaande video.



Voortgangsindicator.

volgende >

Golden Safety Rule 1

Zorg voor een opgeruimde werkplek.

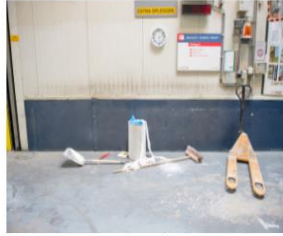

Golden SafetyRule nr. 1

Ik houd mijn werkplek schoon en opgeruimd.

- HOKE regels van de afdeling gelden.
- Losliggende slangen, pallets niet op de juiste plek, blokkeren van loopwegen e.d. mag nooit.
- Op het buiten terrein geldt hetzelfde, geen losliggende voorwerpen, ook niet op de rijwegen (gevaar van wegschieten onder band).
- Spullen opruimen op vaste plekken, daar waar ze horen.



THEORIE

- GSR's
Golden Safety Rules
- PBM's
Persoonlijk Beschermings
Middelen
- Calamiteiten

< vorige

volgende >

Afsluiting

Je hebt de theorie van de Poortinstructie volledig doorlopen. Deze module wordt afgerond met een test.
Klik onderaan deze pagina op **volgende** om de test te starten.

Veel succes!

Als het niet veilig kan, doe het dan niet!



Beginnen met de test!

< vorige

volgende >

Wat is het juiste antwoord volgorde als je twijfelt over de veiligheid van een installatie tijdens het onderhoud?

- Tijdens het onderhoud is de machine veilig gesteld door de collega's dus is er geen twijfel mogelijk
- Beoordeel of het veilig kan en haal er bij twijfel een leidinggevende bij
- Leg het werk stil en wacht tot iemand komt vragen wat er aan de hand is



Selecteer juiste antwoord
en druk op volgende

< vorige

volgende >

Dit is het einde van de toets.

Uw score is: **83%**.

De gewenste score is: **83%**.

U bent **geslaagd** voor deze cursus.

Klik op **Afsluiten** om de cursus af te sluiten.



Resultaten van
de test

 Afsluiten

Mijn cursussen

Mijn cursussen

Mijn certificaten

Mijn profiel

De volgende cursussen zijn voor u beschikbaar

Geldig

Poortinstructie

Geldig tot 30-04-2022 | Afgerond op 30-04-2021 | Score: 83%

Voorgang: 100.00%

Starten

Resultaten van de test
en geldigheidsduur
(Maximaal 1 jaar)

TOEGANG

Men krijgt alleen toegang tot de
fabrieken
als men de test positief heeft
afgesloten

Golden SafetyRule nr. 1

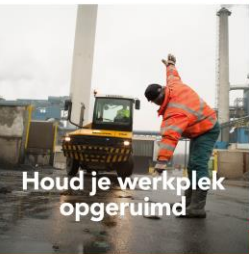

Houd je werkplek opgeruimd

- Het houdt je werkplek veilig en ongevaarlijk.
- HCOV regelt een de vloering gladde.
- Leefwijze die zorgt voor veiligheid op de werkplek. Blijfsuiker van boodschappen en weg gooien.
- De tijd die besteed wordt aan het opruimen kan ook gebruikt worden voor andere belangrijke werkzaamheden. Ook niet op die manier (vanwege veiligheid) worden verstoord.
- Het veiligheidsniveau van een werkplek, staat voor de veiligheid.

Als het niet veilig kan, doe het niet!

If you can't do it safe, don't do it!



Golden SafetyRule nr. 2



Omzeil geen beveiliging

- Het gebruik van beveiliging is bedoeld om te voorkomen dat er onveiligheden ontstaan.
- Gebruik machines volgens de instructies.
- Het is niet toegestaan om beveiliging te omzeilen of te wijzigen.
- Het is niet toegestaan om te werken op een machine die niet is bedoeld voor dat doel.
- Het is niet toegestaan om te werken op een machine die niet is bedoeld voor dat doel.
- Het is niet toegestaan om te werken op een machine die niet is bedoeld voor dat doel.
- Het is niet toegestaan om te werken op een machine die niet is bedoeld voor dat doel.

Als het niet veilig kan, doe het niet!

If you can't do it safe, don't do it!



Golden SafetyRule nr. 3



Gebruik de heftruck met zorg

- Als heftruckverkeer is altijd voorzichtig en met zorg.
- Het is niet toegestaan om te werken op een machine die niet is bedoeld voor dat doel.
- Het is niet toegestaan om te werken op een machine die niet is bedoeld voor dat doel.
- Het is niet toegestaan om te werken op een machine die niet is bedoeld voor dat doel.
- Het is niet toegestaan om te werken op een machine die niet is bedoeld voor dat doel.
- Het is niet toegestaan om te werken op een machine die niet is bedoeld voor dat doel.
- Het is niet toegestaan om te werken op een machine die niet is bedoeld voor dat doel.

Als het niet veilig kan, doe het niet!

If you can't do it safe, don't do it!



Golden SafetyRule nr. 4



Zet omgeving af bij werkzaamheden

- Het is niet toegestaan om te werken op een machine die niet is bedoeld voor dat doel.
- Het is niet toegestaan om te werken op een machine die niet is bedoeld voor dat doel.
- Het is niet toegestaan om te werken op een machine die niet is bedoeld voor dat doel.
- Het is niet toegestaan om te werken op een machine die niet is bedoeld voor dat doel.
- Het is niet toegestaan om te werken op een machine die niet is bedoeld voor dat doel.
- Het is niet toegestaan om te werken op een machine die niet is bedoeld voor dat doel.
- Het is niet toegestaan om te werken op een machine die niet is bedoeld voor dat doel.

Als het niet veilig kan, doe het niet!

If you can't do it safe, don't do it!



Golden SafetyRule nr. 5



Stel equipment veilig

- Het is niet toegestaan om te werken op een machine die niet is bedoeld voor dat doel.
- Het is niet toegestaan om te werken op een machine die niet is bedoeld voor dat doel.
- Het is niet toegestaan om te werken op een machine die niet is bedoeld voor dat doel.
- Het is niet toegestaan om te werken op een machine die niet is bedoeld voor dat doel.
- Het is niet toegestaan om te werken op een machine die niet is bedoeld voor dat doel.
- Het is niet toegestaan om te werken op een machine die niet is bedoeld voor dat doel.
- Het is niet toegestaan om te werken op een machine die niet is bedoeld voor dat doel.

Als het niet veilig kan, doe het niet!

If you can't do it safe, don't do it!



Golden SafetyRule nr. 6



Draag de voorgeschreven PBM's

- Het dragen van de voorgeschreven PBM's is verplicht.
- Het is niet toegestaan om te werken op een machine die niet is bedoeld voor dat doel.
- Het is niet toegestaan om te werken op een machine die niet is bedoeld voor dat doel.
- Het is niet toegestaan om te werken op een machine die niet is bedoeld voor dat doel.
- Het is niet toegestaan om te werken op een machine die niet is bedoeld voor dat doel.
- Het is niet toegestaan om te werken op een machine die niet is bedoeld voor dat doel.
- Het is niet toegestaan om te werken op een machine die niet is bedoeld voor dat doel.

Als het niet veilig kan, doe het niet!

If you can't do it safe, don't do it!



Golden SafetyRule nr. 7



Meld alle onveilige situaties

- Het is niet toegestaan om te werken op een machine die niet is bedoeld voor dat doel.
- Het is niet toegestaan om te werken op een machine die niet is bedoeld voor dat doel.
- Het is niet toegestaan om te werken op een machine die niet is bedoeld voor dat doel.
- Het is niet toegestaan om te werken op een machine die niet is bedoeld voor dat doel.
- Het is niet toegestaan om te werken op een machine die niet is bedoeld voor dat doel.
- Het is niet toegestaan om te werken op een machine die niet is bedoeld voor dat doel.
- Het is niet toegestaan om te werken op een machine die niet is bedoeld voor dat doel.

Als het niet veilig kan, doe het niet!

If you can't do it safe, don't do it!



Golden SafetyRule nr. 8



Moedig veilig gedrag aan

- Het is niet toegestaan om te werken op een machine die niet is bedoeld voor dat doel.
- Het is niet toegestaan om te werken op een machine die niet is bedoeld voor dat doel.
- Het is niet toegestaan om te werken op een machine die niet is bedoeld voor dat doel.
- Het is niet toegestaan om te werken op een machine die niet is bedoeld voor dat doel.
- Het is niet toegestaan om te werken op een machine die niet is bedoeld voor dat doel.
- Het is niet toegestaan om te werken op een machine die niet is bedoeld voor dat doel.
- Het is niet toegestaan om te werken op een machine die niet is bedoeld voor dat doel.

Als het niet veilig kan, doe het niet!

If you can't do it safe, don't do it!



Golden SafetyRule nr. 9



Draag PBM's als je met perslucht werkt

- Het is niet toegestaan om te werken op een machine die niet is bedoeld voor dat doel.
- Het is niet toegestaan om te werken op een machine die niet is bedoeld voor dat doel.
- Het is niet toegestaan om te werken op een machine die niet is bedoeld voor dat doel.
- Het is niet toegestaan om te werken op een machine die niet is bedoeld voor dat doel.
- Het is niet toegestaan om te werken op een machine die niet is bedoeld voor dat doel.
- Het is niet toegestaan om te werken op een machine die niet is bedoeld voor dat doel.
- Het is niet toegestaan om te werken op een machine die niet is bedoeld voor dat doel.

Als het niet veilig kan, doe het niet!

If you can't do it safe, don't do it!



Golden SafetyRule nr. 10



Doe voorzichtig

- Het is niet toegestaan om te werken op een machine die niet is bedoeld voor dat doel.
- Het is niet toegestaan om te werken op een machine die niet is bedoeld voor dat doel.
- Het is niet toegestaan om te werken op een machine die niet is bedoeld voor dat doel.
- Het is niet toegestaan om te werken op een machine die niet is bedoeld voor dat doel.
- Het is niet toegestaan om te werken op een machine die niet is bedoeld voor dat doel.
- Het is niet toegestaan om te werken op een machine die niet is bedoeld voor dat doel.
- Het is niet toegestaan om te werken op een machine die niet is bedoeld voor dat doel.

Als het niet veilig kan, doe het niet!

If you can't do it safe, don't do it!





Als het niet
veilig kan,
doe het niet